

# 小一學校常規

## P.1 Introduction

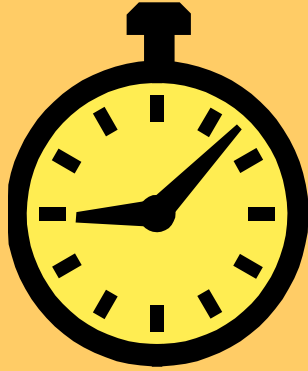

上課時間  
School Time

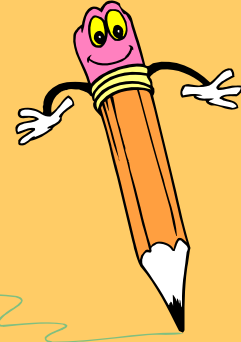

文具及用品  
Stationery



私人物件  
Personal Belongings

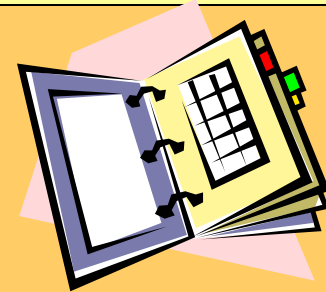

我的上學日誌  
My Handbook

## 上課時間 School Hour



Day A 至 Day G 7:55-3:20

總評 (Exam) 7:55 – 11:15

依時接送, 上課前10-15分鐘到校  
Arrive school at about 7:45am



# 標準服飾 (School Uniform)

要簡樸整潔、忌標奇立異

Neat and Tidy



# 文具及用品 (Stationery)

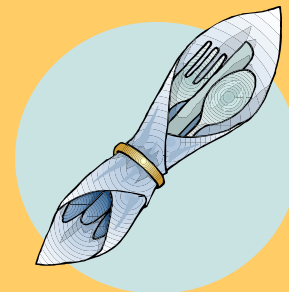
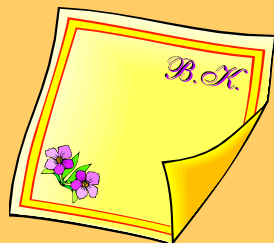
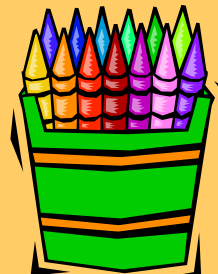
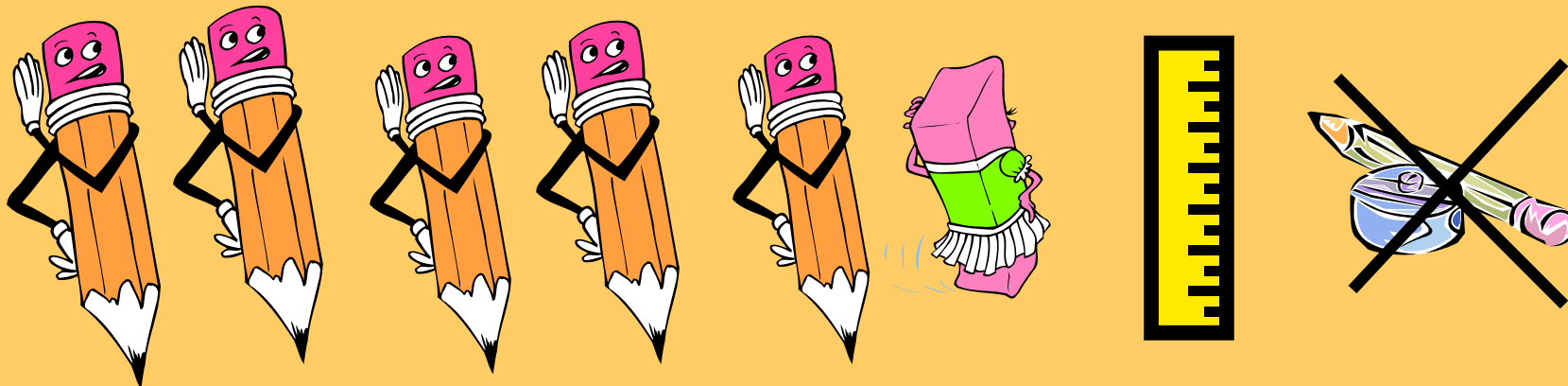

# 學生私人物件 (Personal Belongings)

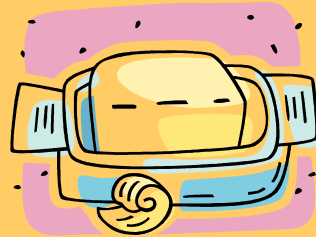

寫上或貼上名字及班別

Write down student's name and class

# 我的上學日誌

## My Handbook

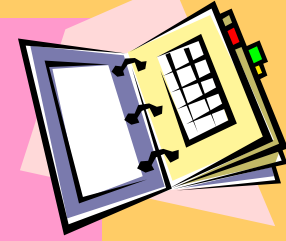

**1. 填妥學生資料紀錄表**

**Fill inside the details**

**2. 填妥放學安排表**

**Who will take student home**

**3. 貼上照片 Photo**

**4. 每天查閱及簽署**

**Sign Daily**

**5. 費用請放進信封  
(寫上名字及班別)**

**Use envelope with  
name and class for  
any payment**

**6. 網上查詢小一家課**

**Check Homework from**

[www.stcps.edu.hk](http://www.stcps.edu.hk)

# 午膳安排

## Lunch

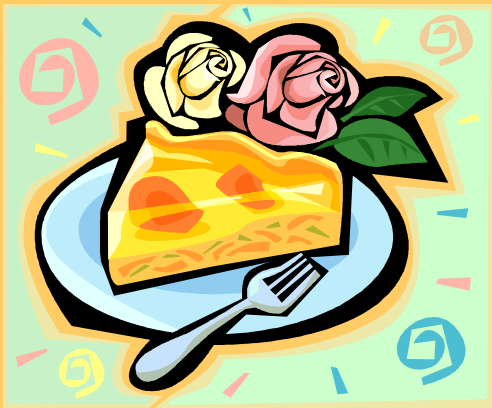

午膳時間

Lunch Time



12:40-1:15



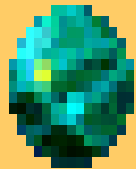

家長送午餐到校

Lunch prepared by parents



訂購午餐

Lunch bought from canteen

家長送午餐到校

Parents send lunch box at



12:10—12:20

放在第二梯口



玻璃膽

飯壺

No glass utensils



# 飯壺、餐具、枱墊

## 貼上

1. 學生姓名
2. 學生班別



Name and class label on the lunch box

每日為子女預備

Bring daily

1. 清潔餐具

Fork and Spoon

2. 濕毛巾

Wet Face Towel

3. 紙巾

Paper Towel



# 訂午膳餐單



西貢崇真天主教學校(小學部)  
2018年5月份餐單

韋曉諾(1) 一甲  
繳費靈學生編號: 0960264

本月餐費: HK\$20.50 X 20天 = 410.00

月份退餐天數: 0天

退款(包括多付款項): HK\$41.00

收集餐單日期: 19/4/2018

本月應付餐費  
(已扣除退款項目)

HK\$369.00

西貢崇真天主教學校(小學部)

2018年5月份餐單

韋曉諾(1) 一甲

系統編號: 0960264

此部份需交  
回美利飲食  
有限公司



本月訂購   
本月不訂購

應付餐費: HK\$369.00

日期	星期	A餐	B餐	C餐	D餐(愛校餐)
02/05	三	洋蔥汁豬扒飯(660)	白汁燴雞皇粟米飯(670)	蒜香牛肉絲冬菇撈麵(657)	茄汁豆燴雜菜飯(607)
03/05	四	豉油皇雞扒飯(618)	瓜粒炆免治牛燕麥米飯(668)	韓式(豬)肉片撈烏冬(627)	南瓜蒸蛋飯(589)
04/05	五	粟米汁魚柳飯(630)	豆腐(豬)肉鬆甘薯飯(653)	蒜香雞絲撈米粉(530)	意式雜菜燴紅腰豆飯(513)
07/05	一	鮮茄豬扒飯(681)	意式茄子免治牛紅米飯(685)	雜菜烏冬配餃子3只(615)	眉豆素菜飯(506)
08/05	二	愛爾蘭牛肉飯(640)	甘筍蒸雞粒南瓜飯(660)	香草豬肉片增長通粉(617)	羅漢上素腐竹撈麵(540)
09/05	三	台式肉燥汁雞扒飯(668)	韓式燴(豬)肉片燕麥米飯(657)	牛乳肉雲耳撈上海麵(627)	葡汁燴時蔬雞心豆飯(564)
10/05	四	吉野雜菜牛肉碎飯(627)	冬菇粟米蒸豬肉餅糙米飯(653)	乾燒雞絲撈麵(625)	白汁雜菜燴黃豆飯(605)
11/05	五	蜜汁豬柳飯(650)	西芹炆雞柳粟米飯(621)	香草(牛)肉醬燴意粉(657)	椰菜甘筍雞蛋撈一口烏冬(621)
14/05	一	蒜茸燴牛肉醬飯(658)	粉絲(豬)肉鬆蒸蛋甘薯飯(601)	菜遠雞絲撈麵(610)	節瓜炆眉豆粉絲飯(624)
15/05	二	香草白汁雞皇飯(560)	腐竹蒸豬肉紅米飯(617)	俄國牛肉丸燴通粉(655)	素星洲雞蛋撈米粉(610)
16/05	三	和風咖哩汁魚柳飯(621)	黃汁梳地燴免治牛糙米飯(637)	蘑菇雞絲燴扭扭粉(625)	雞心豆炆素菜飯(610)
17/05	四	粟米汁(豬)肉粒飯(654)	杞子蒸雞燕麥米飯(660)	南瓜汁(牛)肉燴意粉(614)	雞蛋雜菜撈米粉(589)
21/05	一	意式香草燴免治牛飯(658)	粟米(豬)肉鬆蒸蛋南瓜飯(618)	白菌雞皇燴扭扭粉(634)	三絲撈烏冬配雞心豆(610)
23/05	三	香茅豬扒飯(600)	咕嚕雞球糙米飯(652)	蕪筍甘筍牛肉撈米粉(570)	茄汁豆燴雜菜飯(607)
24/05	四	薯仔燴牛肉鬆飯(647)	粟米蒸(豬)肉餅甘筍飯(627)	洋蔥雞絲撈意粉(627)	素八珍炆眉豆飯(514)
25/05	五	西班牙汁豬扒飯(657)	雲耳炆雞紅米飯(625)	愛爾蘭牛肉螺絲粉黃薯蓉(587)	羅漢齋腐竹飯(576)
28/05	一	低脂芝士汁雞扒飯(628)	葡式黃蘗燴牛肉燕麥飯(647)	粟米(豬)肉絲增長通粉(627)	三絲雞蛋撈米粉(516)
29/05	二	鮮菌汁豬扒飯(638)	醬汁雞丁糙米飯(647)	雜菜牛肉撈烏冬(643)	意式紅腰豆燴素菜飯(513)
30/05	三	法式燴雞球飯(658)	雲石(豬)肉鬆蒸蛋南瓜飯(658)	甜咖哩燴魚意粉(638)	腐竹菜絲撈烏冬(512)
31/05	四	鮮茄磨菇雞扒飯(624)	京都豬肉片甘筍飯(625)	生炒牛肉撈米粉(627)	雜菜燴雞心豆飯(612)

注意事項: 逢星期二及四提供兩次原個新鮮水果(假期則順延) 如有查詢請致電: 3746 9528

1. 同學需全月訂購, 請勿自行減餐。
2. 請用黑色原子筆把所有餐款的方格塗黑, 請勿使用鉛筆, 如漏選或多選餐款, 則作“A”餐論, 恕不另行通知。
3. 請在收集餐單日期前, 於餐單右邊部份釘上入數收據正本交回學校班主任轉交美利。
4. 本公司所有餐款均不含蠶豆成份, #號代表此餐款含有花生, @號代表此餐款含有菇類, ^號代表此餐款含有奶類, 如同學對此些食物敏感, 請勿選擇。!號代表此餐款微遊辣, 請同學留意小心選擇。\*號代表本公司採用優質去骨魚柳, 當中可能仍含有少量魚骨, 請留意小心選擇。&號為餐款使用鮮伊麵, 絕不使用油炸伊麵。( )為卡路里數量, 僅供參考。 5. 付款方法:  
A) Circle K、7-11、華潤Vango便利店或華潤萬家超市付款, 請攜帶本餐單(連同右邊部份)到便利店以現金繳費, 將收據正本釘在餐單右邊部份一併交回。(便利店職員會將收據及餐單交回顧客)  
B) 繳費靈付款-付款電話18033。本公司商戶編號9367, 請使用美利提供7位數字繳費靈學生編號, 繳費靈學生編號印於個人餐單學生姓名下方。如使用繳費靈繳費, 請於餐單右邊部份填上適當資料以便查閱。(家長如首次使用繳費靈繳餐費, 請先致電18013登記個人餐單提供之7位數字繳費靈學生編號)  
C) 銀行付款-中國銀行入數/轉賬-賬戶號碼064 794 000 19128賬戶名稱: 美利飲食有限公司/Murray Food & Beverage Limited。  
D) 支票抬頭寫上「美利飲食有限公司」, 請於支票背面寫上學校名稱、學生姓名、班別及電話釘於餐單右邊部份一併交回。  
E) 校內付款: 現金
6. 退餐手續: 如學生當日身體不適, 須要請假取消當日之午膳訂餐, 家長需於早上8:30-9:30致電美利退款熱線: 3746 9528 說明退餐, 逾時者不作退款。

\*\*\* D餐為“愛校餐”其中5元捐款將作學校發展用途之用 \*\*

填寫指示  
 正確  
 錯誤  
 請使用黑色原子筆  
 (不要使用鉛筆)

(請沿虛線小心剪下, 此部份交回美利飲食有限公司)



家長簽署  
 聯絡電話

日期	A	B	C	D
02/05	<input type="checkbox"/>	<input type="checkbox"/>	<input type="checkbox"/>	<input type="checkbox"/>
03/05	<input type="checkbox"/>	<input type="checkbox"/>	<input type="checkbox"/>	<input type="checkbox"/>
04/05	<input type="checkbox"/>	<input type="checkbox"/>	<input type="checkbox"/>	<input type="checkbox"/>
07/05	<input type="checkbox"/>	<input type="checkbox"/>	<input type="checkbox"/>	<input type="checkbox"/>
08/05	<input type="checkbox"/>	<input type="checkbox"/>	<input type="checkbox"/>	<input type="checkbox"/>
09/05	<input type="checkbox"/>	<input type="checkbox"/>	<input type="checkbox"/>	<input type="checkbox"/>
10/05	<input type="checkbox"/>	<input type="checkbox"/>	<input type="checkbox"/>	<input type="checkbox"/>
11/05	<input type="checkbox"/>	<input type="checkbox"/>	<input type="checkbox"/>	<input type="checkbox"/>
14/05	<input type="checkbox"/>	<input type="checkbox"/>	<input type="checkbox"/>	<input type="checkbox"/>
15/05	<input type="checkbox"/>	<input type="checkbox"/>	<input type="checkbox"/>	<input type="checkbox"/>
16/05	<input type="checkbox"/>	<input type="checkbox"/>	<input type="checkbox"/>	<input type="checkbox"/>
17/05	<input type="checkbox"/>	<input type="checkbox"/>	<input type="checkbox"/>	<input type="checkbox"/>
21/05	<input type="checkbox"/>	<input type="checkbox"/>	<input type="checkbox"/>	<input type="checkbox"/>
23/05	<input type="checkbox"/>	<input type="checkbox"/>	<input type="checkbox"/>	<input type="checkbox"/>
24/05	<input type="checkbox"/>	<input type="checkbox"/>	<input type="checkbox"/>	<input type="checkbox"/>
25/05	<input type="checkbox"/>	<input type="checkbox"/>	<input type="checkbox"/>	<input type="checkbox"/>
28/05	<input type="checkbox"/>	<input type="checkbox"/>	<input type="checkbox"/>	<input type="checkbox"/>
29/05	<input type="checkbox"/>	<input type="checkbox"/>	<input type="checkbox"/>	<input type="checkbox"/>
30/05	<input type="checkbox"/>	<input type="checkbox"/>	<input type="checkbox"/>	<input type="checkbox"/>
31/05	<input type="checkbox"/>	<input type="checkbox"/>	<input type="checkbox"/>	<input type="checkbox"/>

全校及教職員 餐單稿件  
 餐單稿件在 4月3日(二)中午12:00前可確認  
 餐單在 4月10日(二) 到校

如需收據, 請填滿右方空格

繳費靈付款-付款日期 \_\_\_\_\_

繳費靈交易號碼 \_\_\_\_\_

職員專用:

26.3.2018

# 支付費用方式

## Payment Method

1. 現金（家長處理） Cash
2. 支票 Cheque
3. 銀行入數 Bank Slip
4. OK便利店
5. 繳費靈

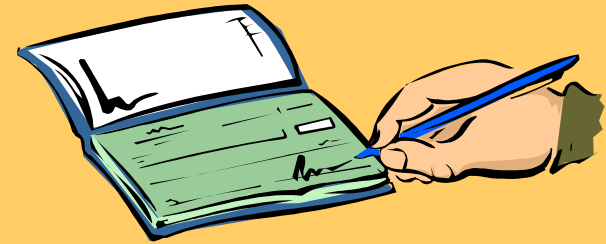



每位訂購午餐同學獲派：

Each Student order Lunch will get

1. 餐具 Fork and Spoon



2. 餐盤 Tray

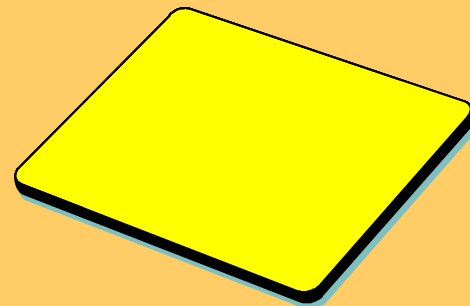

# 因病/事請假



If Sick Leave

8:30am

Inform Lunch Supplier

通知午膳商



餐費於下一個月退回

Cash will be returned next month



# 校車/裸母車School Bus

1.區內線 (Local)

2.區外線 (Tseung Kwan O)  
(油塘、藍田、將軍澳、  
科大)